

INSERIMENTO IN MAPPA CATASTALE Vetrego Comune di Mirano, - Scala 1:1000
Foglio 42 - mappali 603, 604, 605 (ex. 497,498,499)

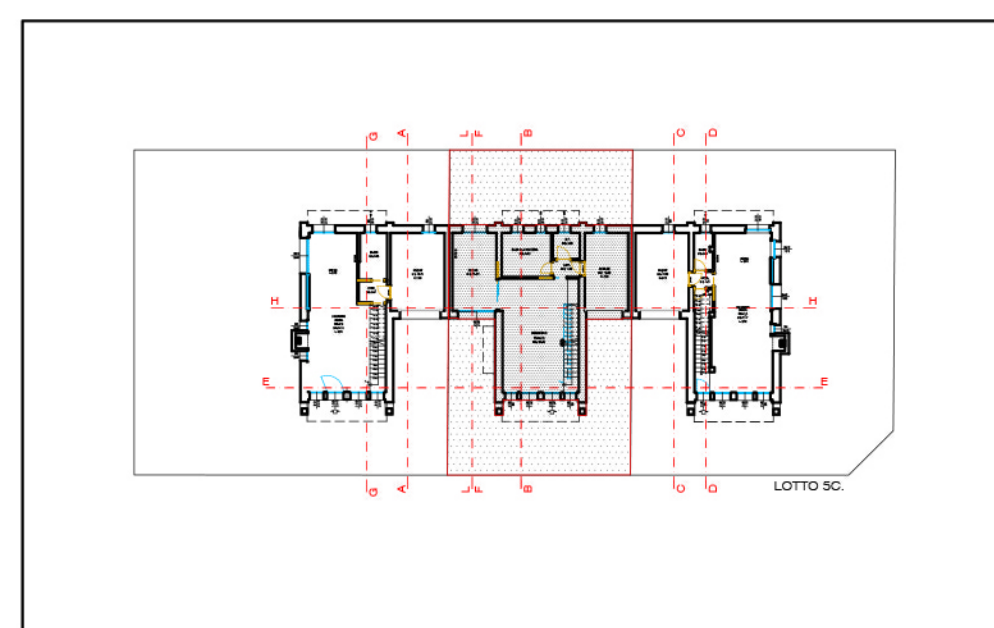

PIANTA LOTTO 5 A,B,C PIANO TERRA SCALA 1: 500

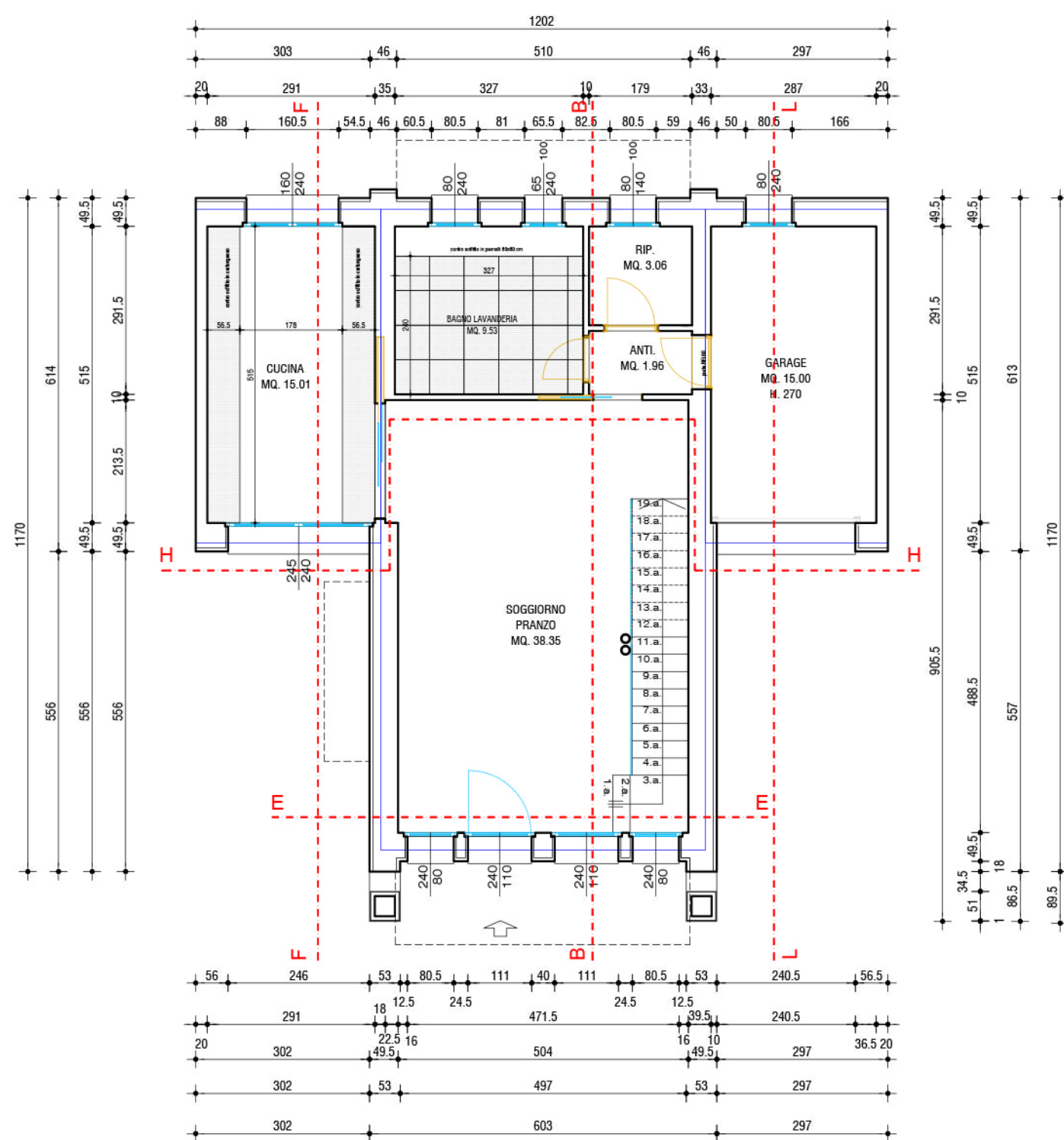

PIANTA PIANO TERRA

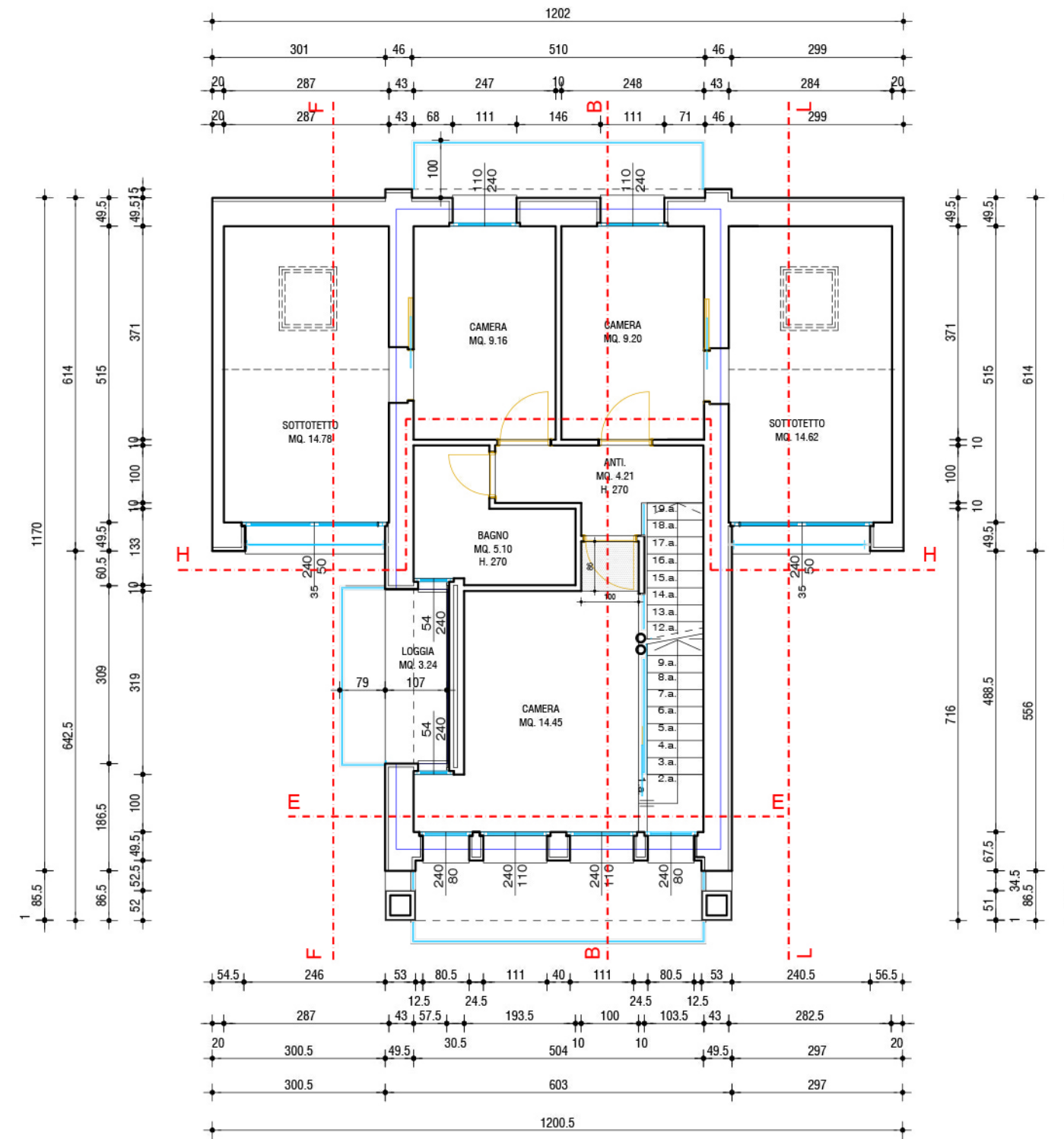

PIANTA PIANO PRIMO

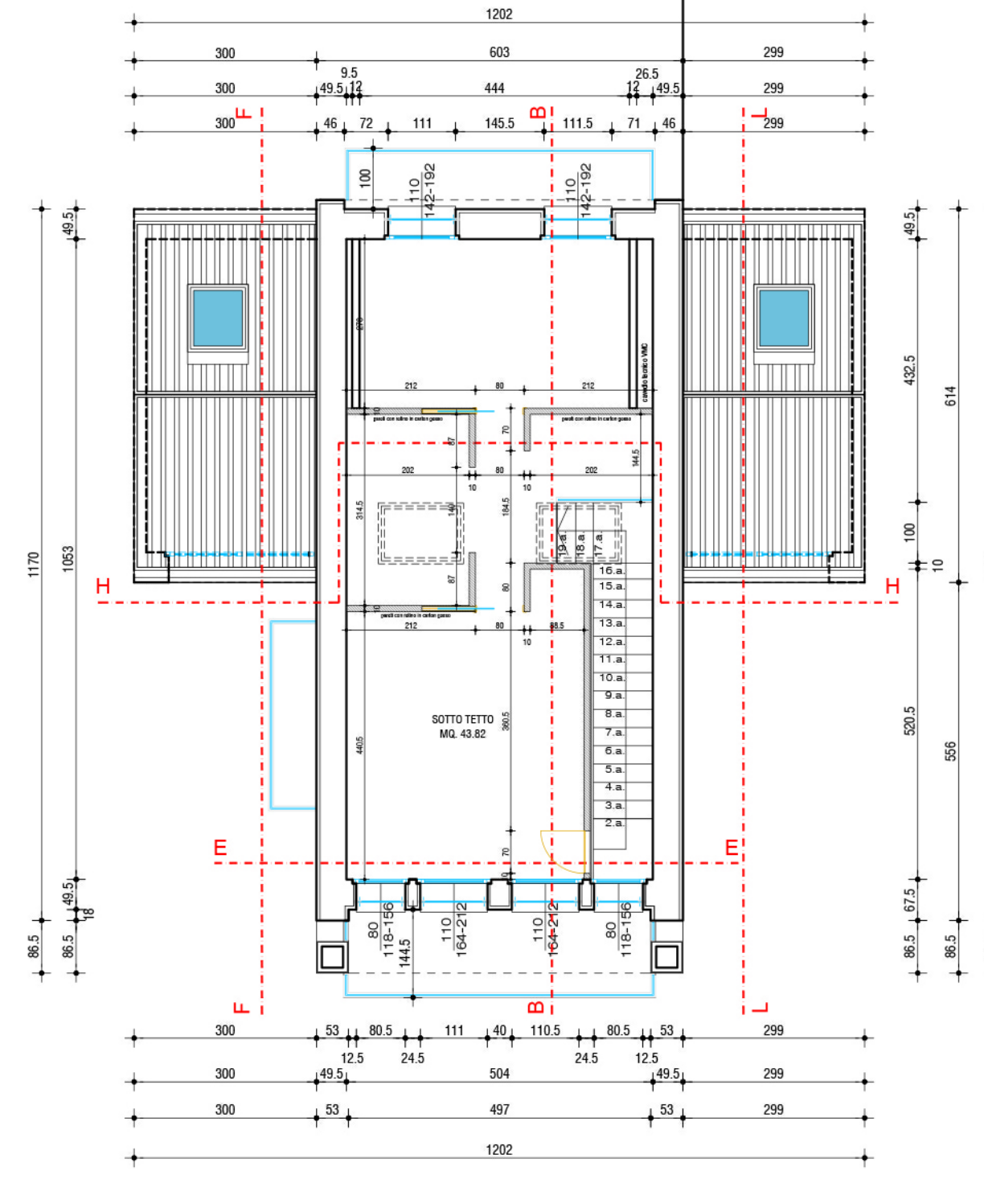

PIANTA SOTTO TETTO

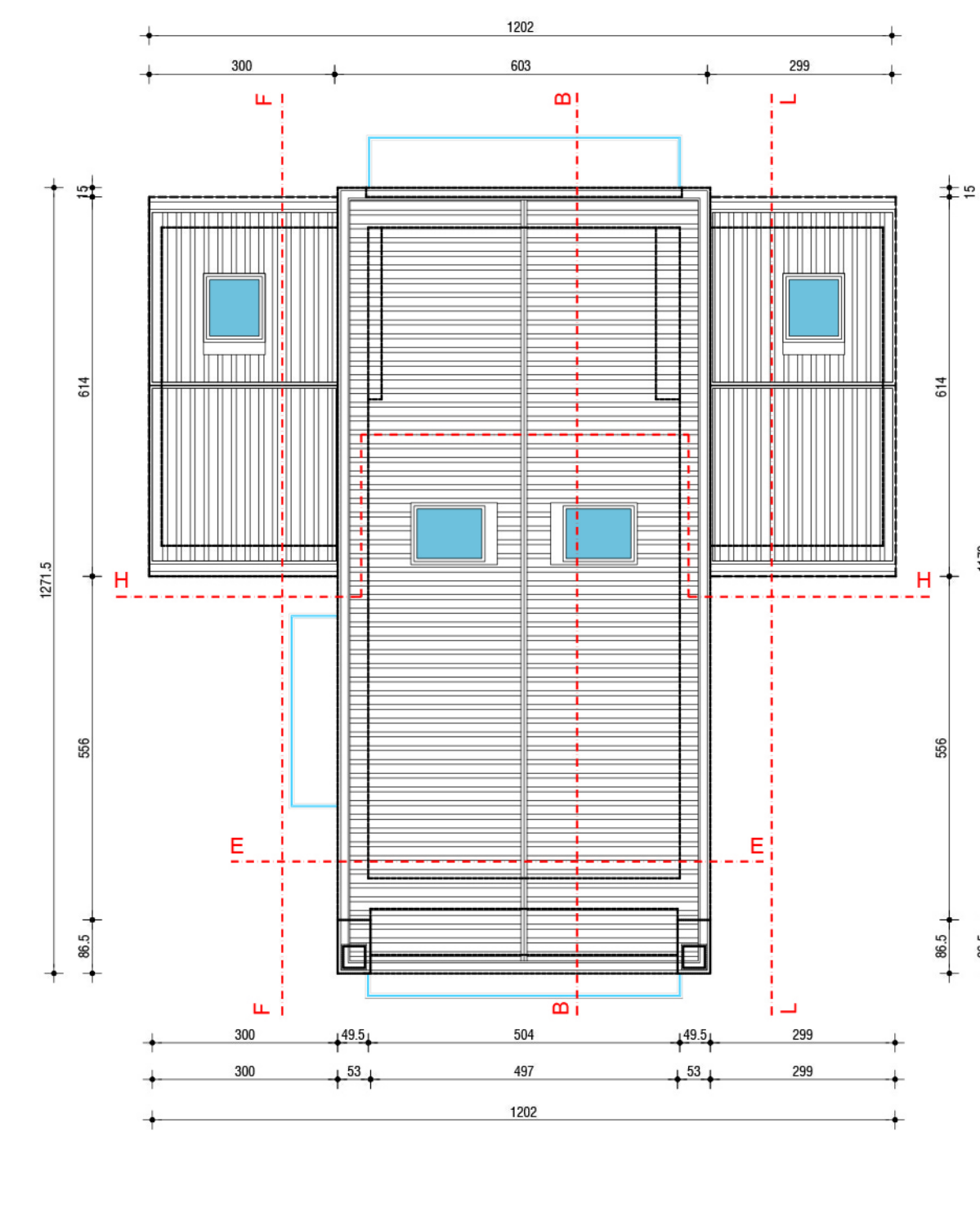

PIANTA PIANO COPERTURA

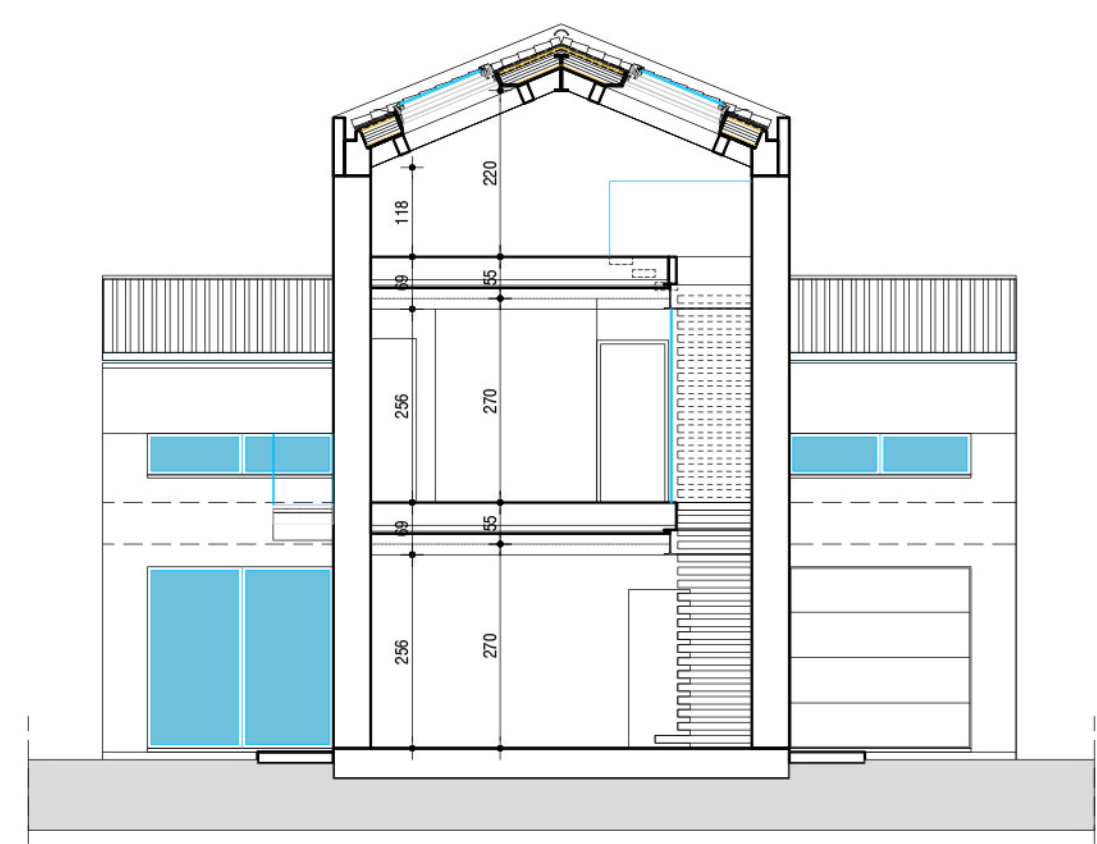

sezione H;H1, lotto 5a,b,c



prospetto lotto 5 a,b,c lato sud

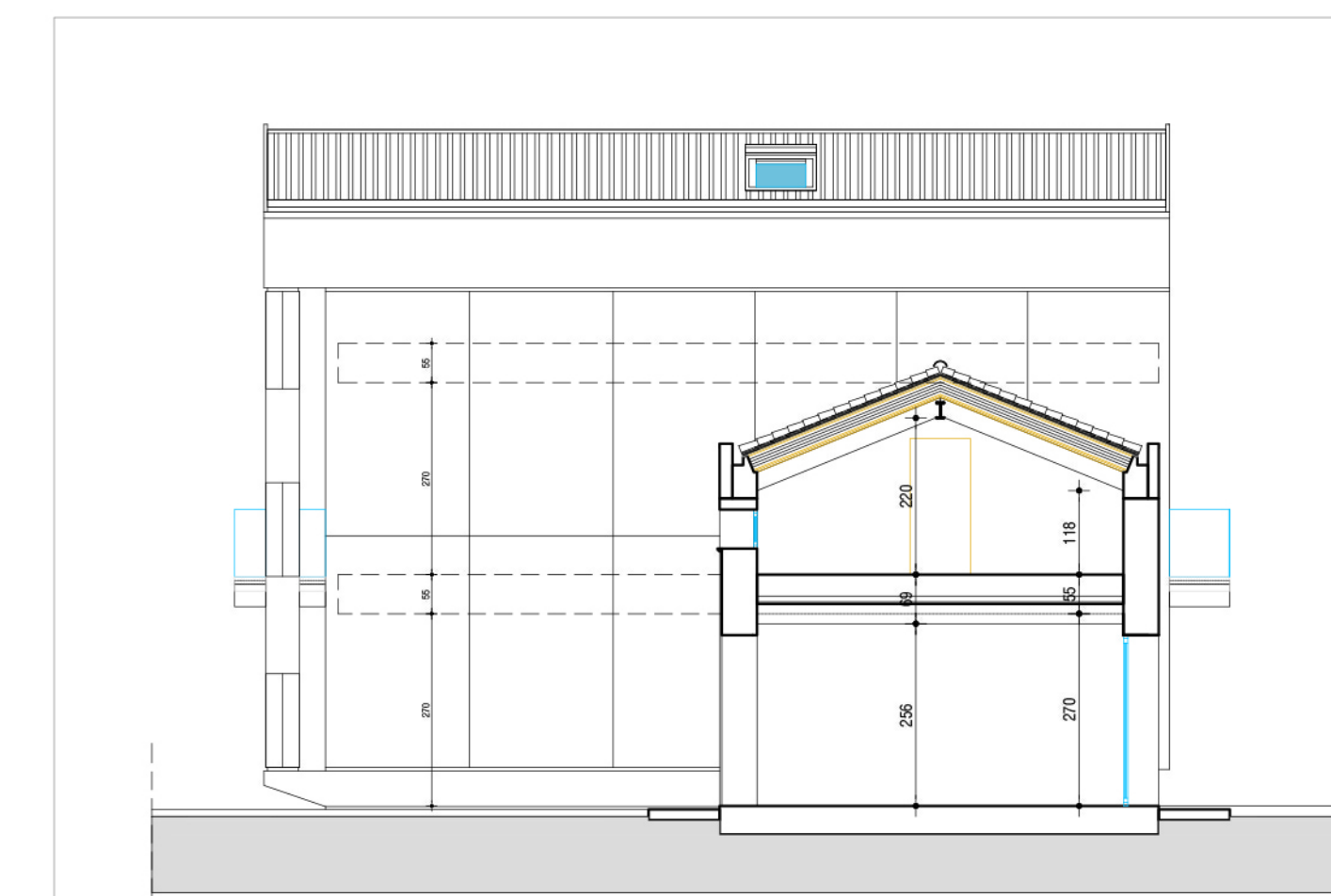

sezione L;L1, lotto 5b

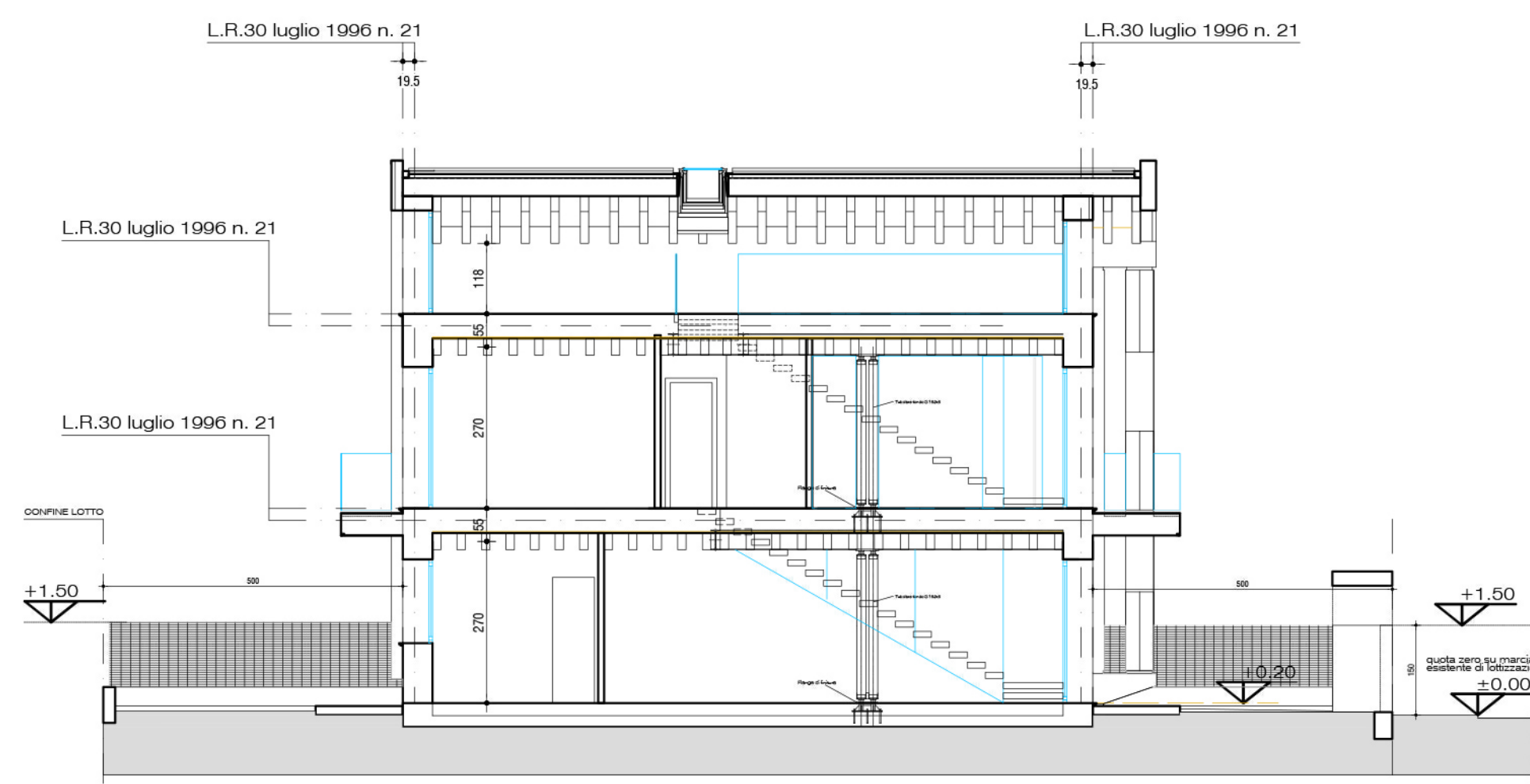

Sezione B;B1; - lotto 5B SCALA 1:100



prospetto lotto 5 a,b,c lato nord

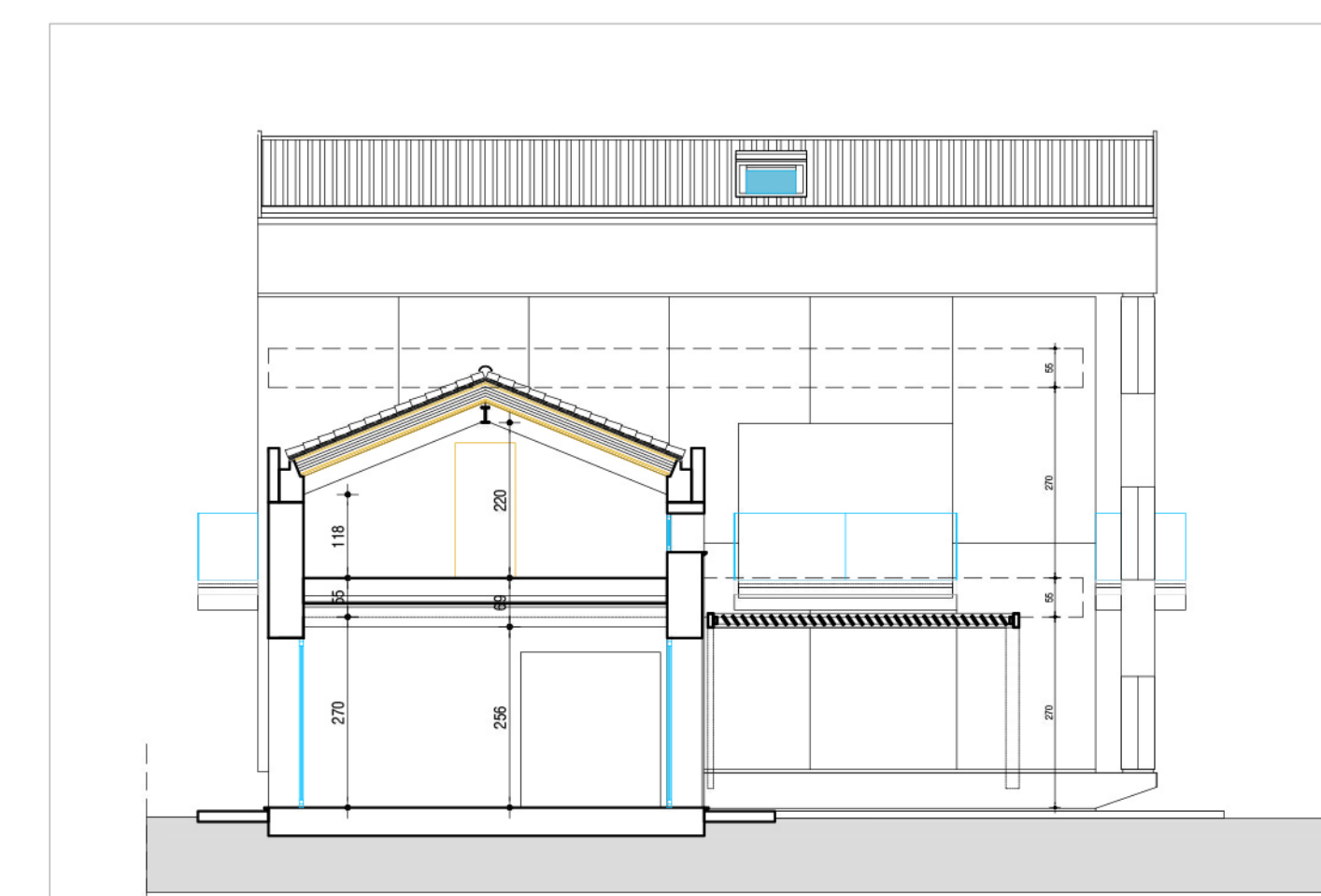

sezione F;F1, cucina lotto 5B scala 1:100

COMUNE DI MIRANO
- VETREGO DI MIRANO -
- PROVINCIA DI VENEZIA -

OGGETTO : FINITURE INTERNE PARETI IN CARTONGESSO E
CONTROSOFFITTI

COMMITTENTI : Sig.ri Daniela De Checchi e Giorgio Mauro. lotto 5B
VIA DELLA REPUBBLICA 33, 30038 SPINEA (VE)

PROGETTISTA :  Dott. arch. GIORGIO MAURO
Via primo Maggio, n.5/4 - 30038 - Spinea (VE)
tel./fax. +390418020229 cell. +399483032764
e-mail: archgiorg@libero.it

PROGETTO OPERE INTERNE

PIANTE, PROSPETTI, SEZIONI
DETTAGLI (L.R. 21/96 e succ.mod.)
SCALA 1:100 LOTTO 5B

DATA :
agg. al : 10 marzo 2016

TAVOLA N.
P. Centr.9.0.0
IL PRESENTE DOCUMENTO AGGIORNA E MODIFICA I PRECEDENTI.

INDICE	DISEGNO	VERIF.	DATA	MODIFICA

AI TERMINI DI LEGGE GLI ARCHITETTI SI RISERVANO LA PROPRIETA' ESCLUSIVA DEL PRESENTE DOCUMENTO. LA RIPRODUZIONE E' VIETATA.