Nuova configurazione camerette

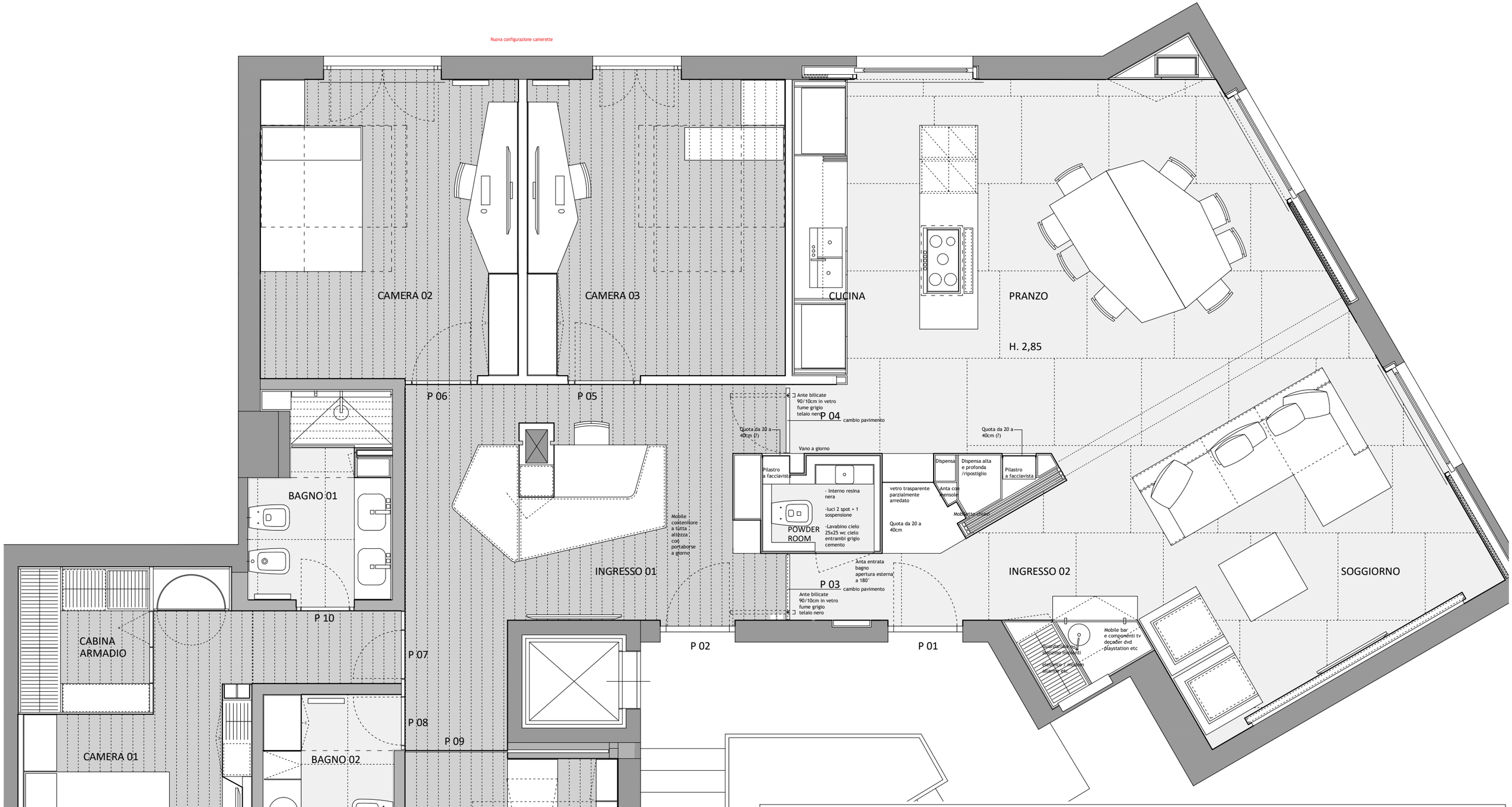

Paolo Basco architetto
Ordine A.P.P.C. Caserta
matricola 2130
P.IVA 03312870615
paolobasco@hotmail.com
www.paolobasco.com
Via A.Diaz 49 - 81031 Aversa (CE)
Tel. +39 081 811 18 50

TIMBRO E FIRMA

AUTODESK
AUTOCAD 2016 ORIGINAL N° 560-15655516 / 057H1

CNAPPC CONSIGLIO NAZIONALE DEGLI ARCHITETTI PIANIFICATORI PAESAGGISTI E CONSERVATORI

ordine degli architetti pianificatori paesaggisti conservatori della provincia di Caserta

CLIENTE

Angela&Mario
Via B. Cellini, 9 Portici (NA)

TIPOLOGIA

Residenziale

FASE DI PROGETTO

Studio di fattibilità
Concept
Definitiva
Esecutiva

CATEGORIA PROGETTUALE

Progetto di ristrutturazione

TITOLO

PROGETTO ARREDO

DATA		06 Marzo 2018	
SCALA	1:50	FORMATO	A3
TAVOLA		A110	