

COMMITTENTE  
**Stefano Mei**



CILA PER INTERVENTI DI EDILIZIA LIBERA  
art.6, comma 2, lettere a ed e-bis, d.P.R. 6 giugno 2001, n. 380)

DIVERSA DISTRIBUZIONE DEGLI SPAZI INTERNI

appartamento sito in **VIA GIULIO BRAIDA 3**

ELABORATO

**PLANIMETRIA PROGETTO ARCHITETTONICO**

SCALA **1:50**

DATA: **SETTEMBRE 2020**

PROJECT MANAGER: **Arch. ANDREA ROSSI**  
mail: arch.rossi.mob@gmail.com  
tel: 347 7499672

STUDIO DI ARCHITETTURA

VIA VENANZIO FORTUNATO 50  
00136 - ROMA

**Arch. Mattia Oliviero Bianchi**  
MAIL: arch.mbianchi@gmail.it  
info@mobarchitects.com

**mob**  
architects

TEL.  
335210277  
06 83 77 40 82

www.mobarchitects.com

NOTA BENE:

Tutte le misure e le quantità riportate negli elaborati grafici e nei computi metrici dovranno essere verificate in cantiere dalla Ditta appaltatrice prima dell'inizio dei lavori. Una volta effettuate le opere di rimozione degli arredi e di demolizione, la Ditta appaltatrice dovrà aggiornare tutte le misure esecutive e, in accordo con la D.L., effettuare le necessarie modifiche.

Il presente elaborato è proprietà privata. Ogni diritto è riservato secondo i termini di legge.

NOTE:

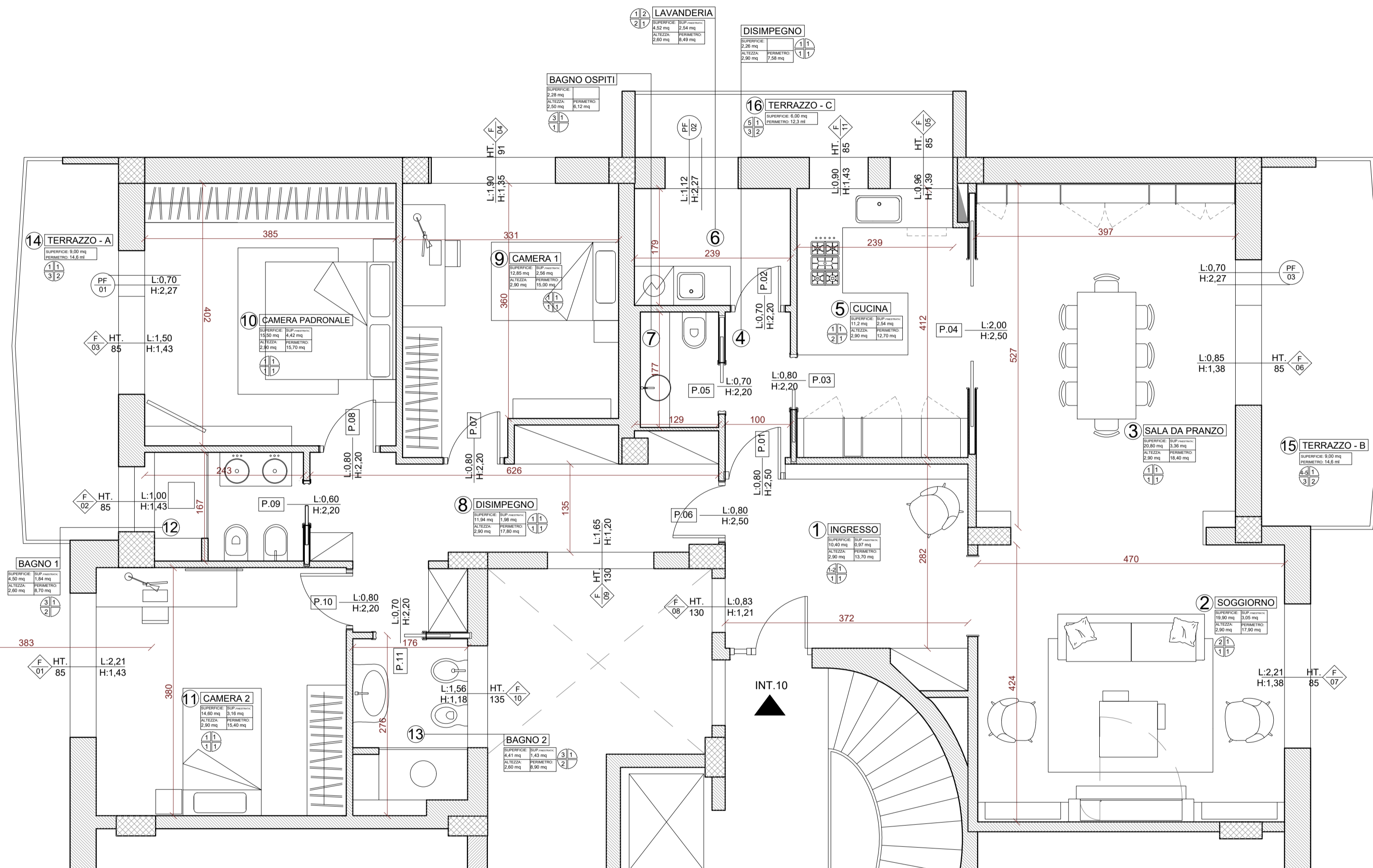
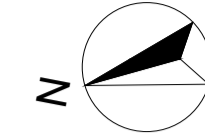

**PARETI**

- 1 TINTA LAVABILE O SMALTO COLORE INDICATO DALLA D.L.
- 2 BOISERIE
- 3 GRES PORCELLANATO
- 4 CORTINA MATTONE FACCIA VISTA
- 5 INTONACO ESTERNO

**SOFFITTO**

- 1 TINTA SEMILAVABILE COLORE INDICATO DALLA D.L.

**PAVIMENTO**

- 1 PARQUET
- 2 GRES PORCELLANATO
- 3 GRES PORCELLANATO ESTERNO

**BATTISCOPIA**

- 1 LEGNO H...
- 2 GRES PORCELLANATO H...

**AREE E SUPERFICI AMBIENTI**

CODICE	AMBIENTE	AREA (mq)	PERIMETRO (ml)	ALTEZZA (m)	SUP. FINESTRATA (mq)
AMBIENTI INTERNI					
1	INGRESSO	10,40	13,70	2,90	0,97
2	SOGGIORNO	19,90	17,90	2,90	3,05
3	SALA DA PRANZO	20,80	18,40	2,90	3,36
4	DISIMPEGNO	2,26	7,58	2,60	
5	CUCINA	11,20	13,63	2,70	3,12
6	LAVANDERIA	4,52	8,49	2,60	2,54
7	BAGNO OSPITI	2,28	6,12	2,60	
8	DISIMPEGNO	10,94	17,80	2,60	1,98
9	CAMERA 1	12,85	15,00	2,90	2,56
10	CAMERA PADRONALE	15,50	15,70	2,90	4,42
11	CAMERA 2	14,60	15,40	2,90	3,16
12	BAGNO 1	4,50	8,70	2,60	1,43
13	BAGNO 2	4,41	8,90	2,60	1,84
AMBIENTI ESTERNI					
14	TERRAZZO - A	9,00	14,60		
15	TERRAZZO - B	9,00	14,60		
16	TERRAZZO - C	6,00	12,30		